

F. MODULANO
ing. n. 496

MINISTERO DELLE FINANZE
DIREZIONE GENERALE DEL CATASTO E DEI SERVIZI TECNICI ERARIALI

MOD. A (Nuovo Catasto Edilizio Urbano)

Lire
350

140 NUOVO CATASTO EDILIZIO URBANO

(R. DECRETO-LEGGI 18 APRILE 1968, N. 645)

Planimetria dell'immobile situato nel Comune di PISA Via TOSCANA 7
Dato ISTITUTO AUTONOMO PER LE CASE POPOLARI DELLA PROV. DI PISA PER IL FABBRICATO
Allegata alla dichiarazione presentata all'Ufficio Tecnico Erariale di PISA E COMUNEDIPISA PER L'AREA

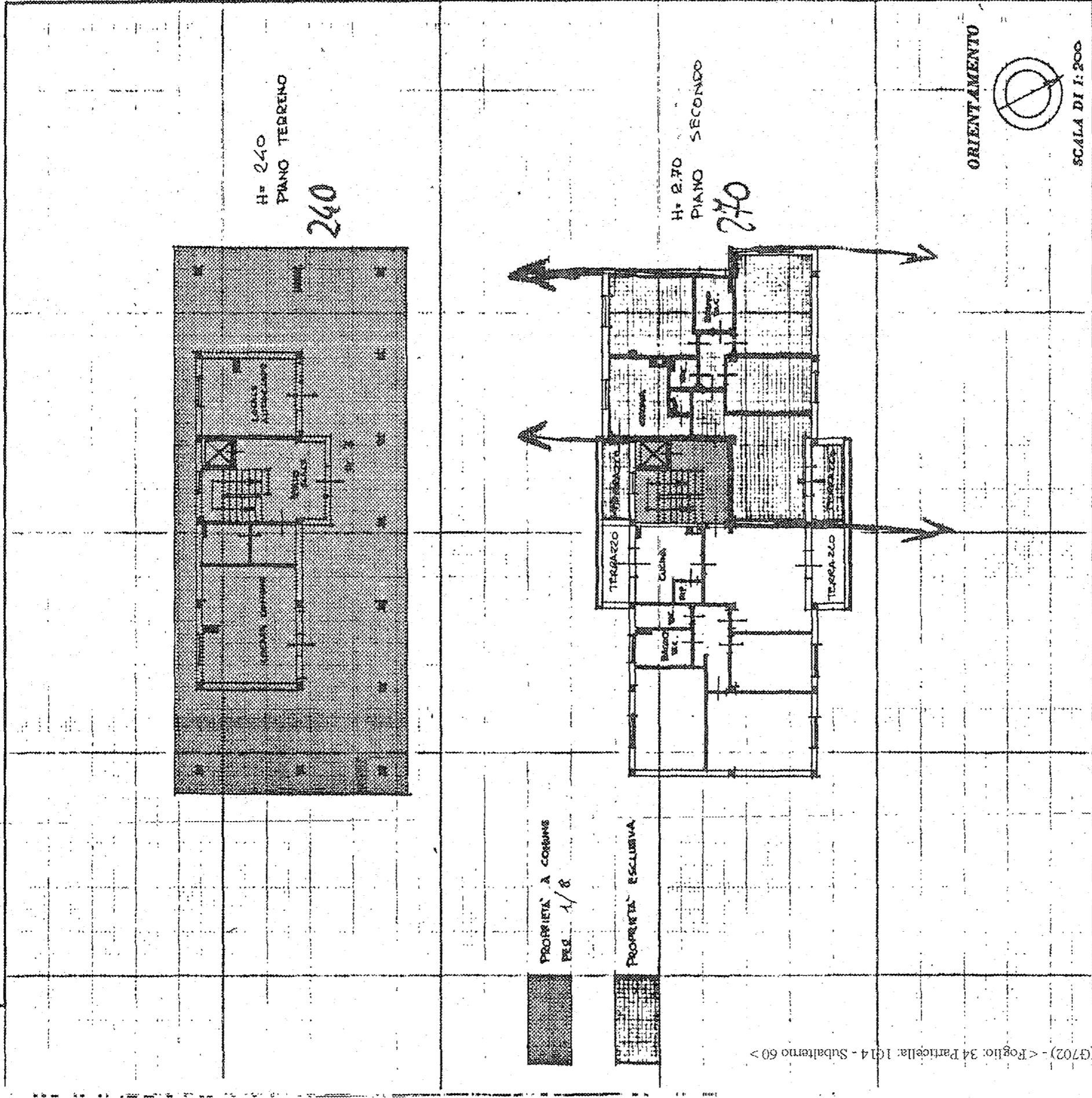

SPAZIO RISERVATO PER LE ANNOTAZIONI D'UFFICIO

DATA **2**

PROT. N° UFFICIO TECNICO ERARIALI
PISA **1228**

Mod 97 n. **29 GIU. 1995**

In data **1070**

Busta n. **60**

34

1014

60

Compilata dal GEOM. SIFRANO AGATI
(Titolo, nome e cognome del tecnico)

Incarico all'Albo da DIPENDENTE A.T.E.S.
della Provincia di PISA

DATA 29/06/95

Firma: [Signature]

301